TECHE UDINE

MANOSCRITTI

FONDO PRINCIPALE

Manoscritto n. P_MSS_2539_012

Nel Fondo Principale sono confluiti la maggior parte dei lasciti manoscritti pervenuti alla Biblioteca Civica «Vincenzo Joppi» nel corso del tempo: si tratta perciò di un fondo composito nel quale è possibile trovare manoscritti di argomento liturgico, scientifico, giuridico, botanico e altro.

Collocazione:

Biblioteca Civica "Vincenzo Joppi", Udine
https://www.techeudine.it/fondo-principale
https://www.sbhu.it/

Mio Signore,

La gentile sua offerta m'è di grande conforto in questa mia vita giornalistica, nella quale i conforti sono rari. Nei versi ch'Ella mi spedì, e che saranno stampati nel numero di domenica p.v., vedo l'espressione d'un'anima che comprende la società contemporanea nelle sue intime cause di bene e di male, vedo lo scrittore che conosce l'ufficio suo verso la società, vedo uno di quei pochi caratteri onorevoli, in cui l'intelligenza è in armonia col cuore, e pei quali la volontà forte e illuminata diventa una potenza instancabile, operosa, pieghevole solo per ottenere quel poco di bene che le circostanze ed i tempi permettono. Signore, io La ringrazio di nuovo della confidenza che mi pone, La ringrazio perchè trovo in Lei molte di quelle doti che mi parvero per la mente e che desiderava mettere in carta, perchè Ella vede gli uomini e le cose, la realtà e la poesia, nel modo medesimo che apparvero agli occhi miei. Avere, almeno una che dia ragione alle nostre convinzioni è un conforto!

La prego ad accettare col nuovo anno il mio giornaletto quale socio onorario o collaboratore al nome ch'Ella mi indicherà scelto a Sabato o come crederà meglio.

I suoi versi però meriterebbero di apparir in una vetta più degna che un fulle pagine d'un giornale. Per ciò, e per corrispondere, per quanto è in poter mio, alla gentilezza del suo dono, mi offro di stampare esemplari cento in libretto a parte colla stessa composizione del foglio: così che Ella potrà fare un regalo agli amici suoi. Ella oltre i versi regalatimi, me ne promise degli altri: ebbene! sette od otto fogli, come quelli che mi spedì, costituiranno un bel fascicolo che sarà una protesta contro il cattivo gusto de' nostri versaiuoli. In questa mia offerta abbia una piccola prova dell'estimazione in cui io, un facile lodatore, tengo i suoi scritti: e sull'argomento aspetto un suo cenno, perchè forse conviene per la ristampa l'altro lavoro che mi ha mandato, e gli altri due fare ricomporre. Il nome dell'autore, s'Ella vuole tuttavia tenerlo celato, sarà posto sul frontespizio prima di legare i fascicoli stessi.

—

Fortunatissimo io pur mi direi, se pel primo numero d'gennajo
a potessi fare a' ~~miei~~ Lettori dell' almanacco un predichino
sulla velocità del tempo e un augurio con versi miei. Ecco; ma
grajo d'un favore, e ne chiedo un altro. Ma mi voglia perdonare,
e credermi con tutto il cuore

Suo obbmo Aff.mo
Camillo Ginistani

Asiago 4 dic. 1853.

P.S. Ricevemmo numeri del
giornale della R. Posta.

ms 2539/12

Mio Signore,

La gentile sua offerta m'è di grande conforto in questa mia vita giornalistica, nella quale i conforti sono scarsi. Nei versi ch'Ella mi spedì, e che saranno stampati nel numero di domenica p.v., vedo l'espressione d'un'anima che comprende la società contemporanea nelle sue intime cause di bene e di male, vedo lo scrittore che conosce l'officio suo verso la società, vedo uno di quei pochi caratteri onorevoli, in cui l'intelligenza è in armonia col cuore, e pei quali la volontà forte ed illuminata diventa una potenza instancabile, operosa, pregherete solo per ottenere quel poco di bene che le circostanze ed i tempi permettono. Ignore, io La ringratio di nuovo della confidenza che mi pone, La ringratio perchè trovo in Lei molte di quelle idee che mi pare vanno per la mente e che desiderava mettere in carta, perchè Ella vede gli uomini e le cose, la realtà e la poesia, nel modo medesimo che apparvero agli occhi miei. Avere almeno uno che dia ragione alle nostre convinzioni è un conforto!

La prego ad accettare col nuovo anno il mio grimelletto quale socio onorario o collaboratore al nome ch'Ella mi indicherà a Padova, come crederà meglio.
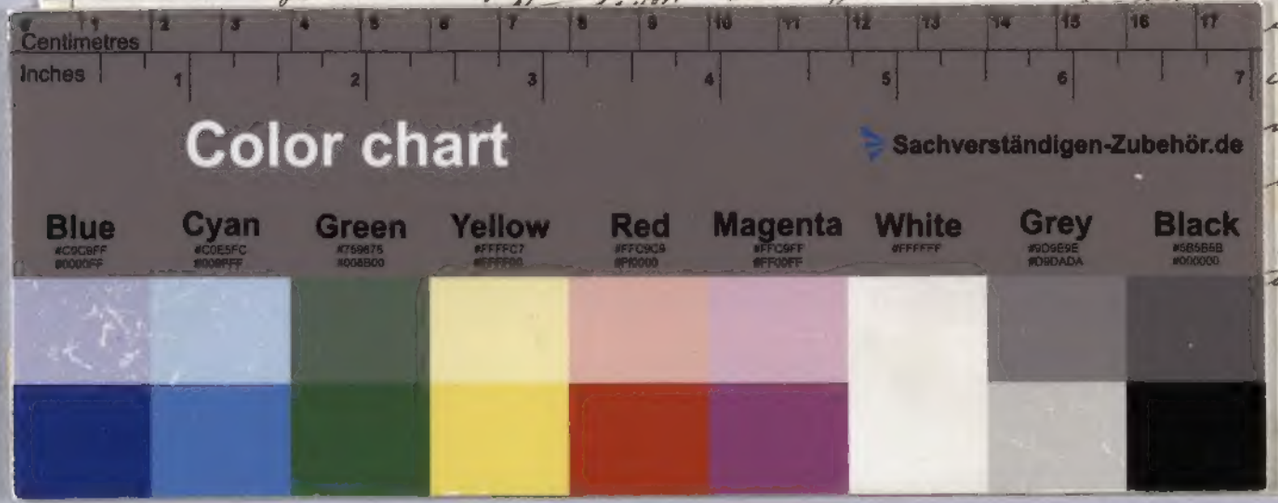
I suoi versi però meriterebbero di apparir in una vesta più degna che non sulle pagine d'un giornale. Per ciò, e per corrispondere, per quanto è in poter mio, alla gentilezza del suo dono, mi offro di stampare esemplari cento in libretto a parte colla stessa composizione del foglio: così che Ella potrà fare un regalo agli amici suoi. Ella oltre i versi regolatimi, me ne promise degli altri: ebbene! [illegible] come quelli che mi spedì, costituiranno [illegible] contro il cattivo [illegible] offerta abbia [illegible] non facile [illegible] aspetto un [illegible] stampa l'altro [illegible] farei ricomporre [illegible] tosto calato [illegible] inferire i fogli